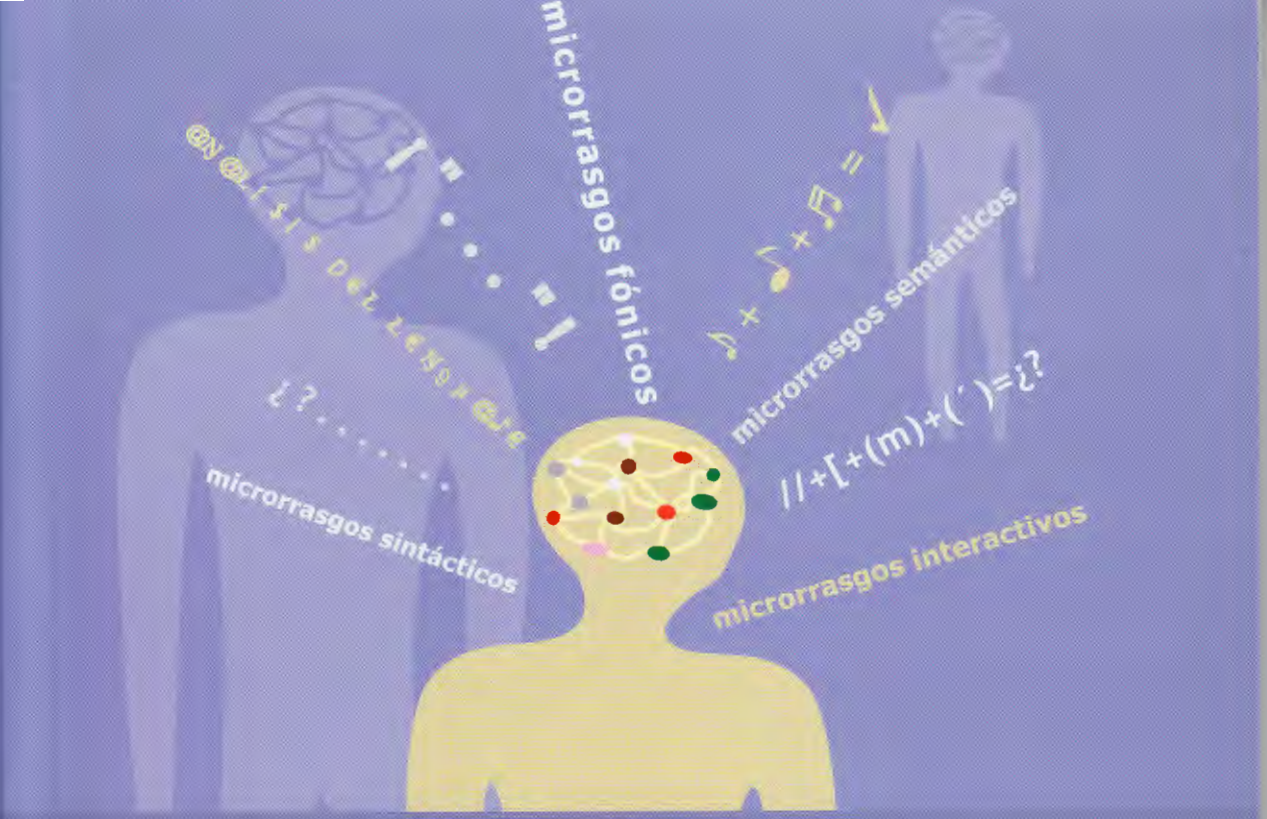

Congreso Internacional

ANÁLISIS DEL DISCURSO ORAL

Homenaje al Profesor José Jesús de Bustos Tovar

Lugar de celebración:

Universidad de Almería
Facultad de Humanidades

23, 24 y 25 de noviembre
Almería, España
2005

Organiza

ilse

Grupo de investigación
Universidad de Almería

web: www.grupoilse.org